

Proceso de soporte Bloque quirúrgico: estrategias para la seguridad del paciente

Objetivos: El objetivo de este trabajo ha sido la elaboración de una Hoja de ruta del paciente quirúrgico que contenga dichos elementos.

Justificación: La segunda edición de la Guía de diseño y mejora continua de los PAI identifica como elementos imprescindibles, entre otros, los relacionados con la dimensión Seguridad del paciente.

Resultados:

El resultado ha sido un documento en forma de tríptico indivisible, continente de múltiples barreras de seguridad (listados de verificación prequirúrgico e intraquirúrgico y guías clínicas) que evitará la aparición de eventos adversos.

Hoja de Ruta

RUTA DEL PACIENTE QUIRÚRGICO

IDENTIFICACIÓN DEL PACIENTE: NOMBRE, H. CLÍNICA, HABITACION, FECHA.

CUIDADOS PREQUIRÚRGICOS: Diagnóstico, Medicamentos, Alergias, etc.

PREPARACIÓN PREOPERATORIA: Consentimiento quirúrgico, Consentimiento anestésico, etc.

VERIFICACIÓN PREOPERATORIA: Lista de verificación de seguridad (00126, 00148, 00155, etc.).

INTERVENCIONES: Enseñanza prequirúrgica, Manejo ambiental, etc.

CONSTANTES: T.A., F.C., T°, PESO, TALLA, OBSERVACIONES.

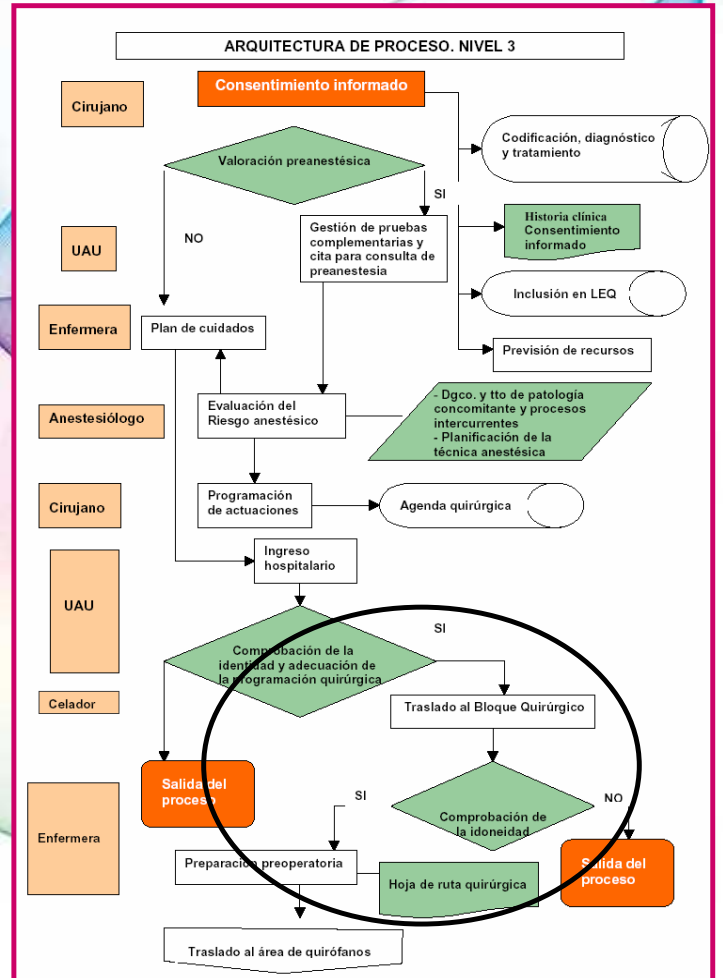

Propuesta modificación Arquitectura

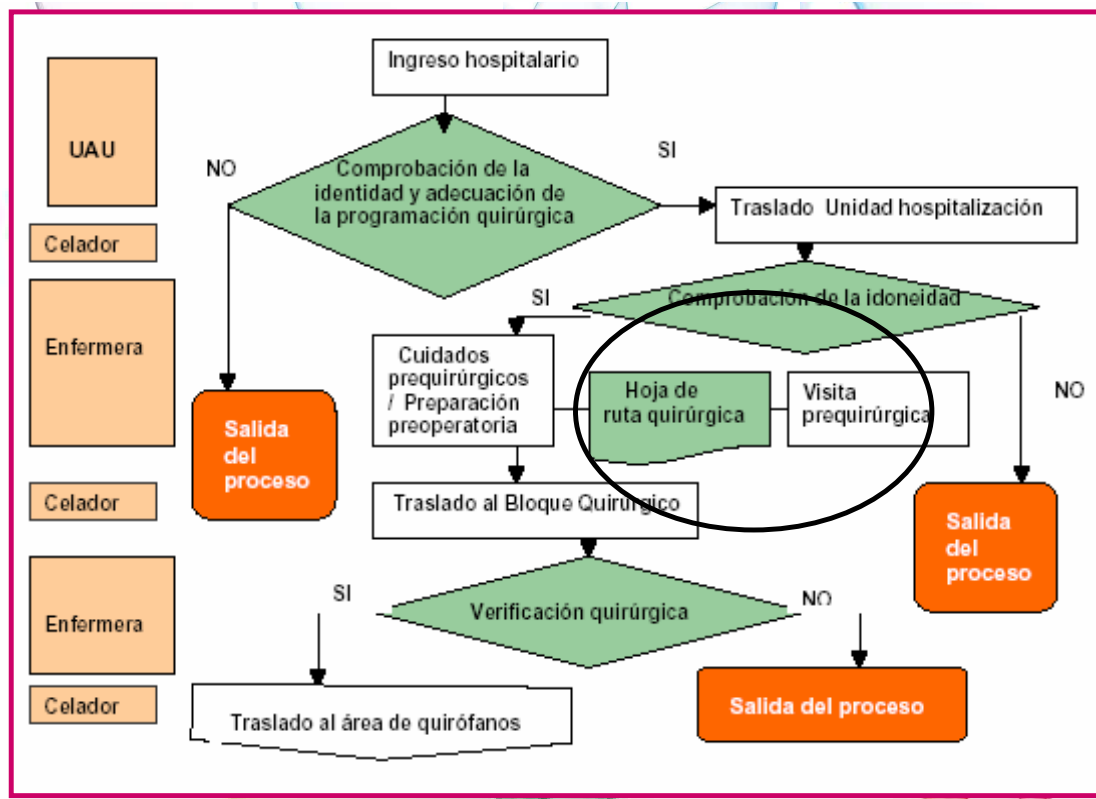

Conclusiones:

Para el empleo adecuado del documento es necesario introducirlo antes del traslado del paciente quirúrgico al Bloque Quirúrgico, es decir, introducirlo durante la preparación preoperatoria del paciente en su unidad asistencial de origen. Se adelantaría un paso en el nivel 3 de la Arquitectura de Procesos. Así se garantiza la continuidad de cuidados y la seguridad del paciente.